

# XXXVIIèmes Journées du développement de l'Association Tiers-Monde

## MONDIALISATION, DÉVELOPPEMENT & VULNÉRABILITÉS DES ESPACES MARITIMES ET CÔTIERS



23, 24 & 25 mai 2022  
Brest, France



« Le milieu marin, y compris les océans et toutes les mers, et les zones côtières adjacentes, forme un tout et constitue un élément essentiel du système permettant la vie sur Terre. C'est un capital qui offre des possibilités de développement durable. Le droit international ... énonce les droits et obligations des Etats ... Cela suppose l'adoption de nouvelles stratégies de gestion et de mise en valeur ...aux niveaux national, sous-régional, régional et mondial, stratégies qui doivent être intégrées et axées à la fois sur la précaution et la prévision... » Agenda 21, chapitre 17

# PROGRAMME

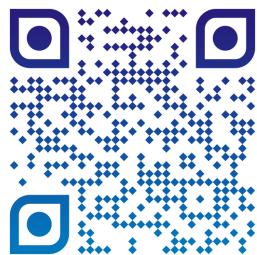

[atm2022brest.sciencesconf.org](http://atm2022brest.sciencesconf.org)





# PROGRAMME

## LE PROGRAMME EN UN CLIN D'ŒIL



### LUNDI 23 MAI

**11h-13h30h**

Accueil & enregistrement

**13h30-14h**

Ouverture des Journées

**14h-16h**

Plénière inaugurale  
M. BONNIN et W. AKAPLU

**16h-16h30**

Pause-café

**16h30-18h**

Ateliers

**19h**

Réception  
à la Mairie de Brest



**Détail p. 4 à 7**

### MARDI 24

**9h-10h30**

Plénière  
Jean-Paul MOATTI

**10h30-11h**

Pause-café

**11h-12h30**

Ateliers

**12h30-14h30**

Déjeuner

**14h30-16h**

Ateliers

**16h-16h30**

Pause-café

**16h30-18h30**

Table ronde  
« Économie Bleue  
et Développement Durable »

**18h30**

Bus pour Océanopolis

**19h30-23h30**

Visite et Dîner à Océanopolis



**Détail p. 8 à 15**

### MERCREDI 25

**9h-10h30**

Ateliers

**10h30-11h**

Pause-café

**11h-11h30**

Clôture des Journées

**11h30-12h30**

AG ATM

**12h30**

Déjeuner

**14h30**

Bienvenue à bord du Brest  
City Tour - Visite guidée de la  
ville de Brest

**15h15-16h40**

Bienvenue à bord du Brestoa  
Visite commentée de la rade  
de Brest



**Détail p. 16 à 19**



# PROGRAMME

## LES ATELIERS EN UN CLIN D'OEIL



### Thèmes des ateliers par ordre alphabétique

- Activités maritimes .... mardi - 14h30 - Salle 106
- Aires marines protégées .... mardi - 14h30 - Salle 204
- Alimentation .... mardi - 14h30 - Salle 136
- Analyse de la demande .... mardi - 11h - Salle 106
- Attractivité du littoral (1) .... lundi - 16h30 - Salle 104
- Attractivité du littoral (2) .... mardi - 14h30 - Salle 104
- Changement climatique (1) .... mardi - 11h - Salle 136
- Changement climatique (2) .... mardi - 14h30 - Salle 206
- Échanges internationaux .... lundi - 16h30 - Salle 204
- Économie (1) .... mardi - 11h - Salle 217
- Économie (2) .... mardi - 14h30 - Salle 08
- Économie (3) .... mercredi - 9h - Salle 206
- Économie et pêche .... mardi - 11h - Salle 104
- Énergie et éco-développement .... mardi - 11h - Salle 204
- Espaces et ressources marines .... lundi - 16h30 - Salle 206
- Finance .... mercredi - 9h - Salle 104
- Finance solidaire .... lundi - 16h30 - Salle 136
- Gouvernance et évaluation des services  
écosystémiques .... mercredi - 9h - Salle 106
- Gouvernance et gestion intégrée (1) .... mardi - 11h - Salle 206
- Gouvernance et gestion intégrée (2) .... mardi - 14h30 - Salle 217
- Inégalités et développement .... mercredi - 9h - Salle 217
- Mutation des activités .... mercredi - 9h - Salle 136
- Risques naturels, vulnérabilité et résilience .... lundi - 16h30 - Salle 217
- Tourisme .... lundi - 16h30 - Salle 106
- Transport et mobilité .... mercredi - 9h - Salle 204

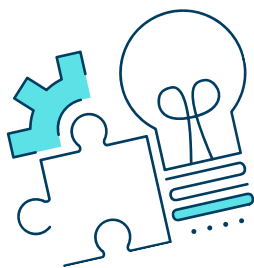

# PROGRAMME

## LUNDI 23 MAI



 **Amphi 123**

**11h-13h30**

Accueil, Inscriptions, Café

**13h30-16h**

Ouverture des XXXVII<sup>es</sup> Journées de l'ATM

### **Allocutions d'ouverture du colloque**

Doyen de l'UFR Droit Sciences Economiques et AES /UBO

Présidence de l'UBO

Directrice de l'UMR AMURE

Mairie de Brest

**Hubert GÉRARDIN**

Président de l'Association Tiers Monde

**14h-16h**

**Conférences inaugurales**

**M. BONNIN (IRD)**

La planification spatiale marine dans l'Atlantique tropical.  
De la Tour de Babel à l'organisation d'une intelligence collective

**W. AKPALU (GIMPA)**

Is Industrial Trawling Beneficial in West Africa?  
An Assessment Using Fishery Performance Indicators (FPIs) in Ghana

**16h-16h30**

Pause-café

**16h30-18h**

Ateliers parallèles



# PROGRAMME

## LUNDI 23 MAI

### DÉTAIL DES ATELIERS 16H30>18H

Salle 104



#### Attractivité du littoral (1)

Présidente : Esther REGNIER, Université de Bretagne Occidentale

##### **BELHARETH Taoufik**

Activités portuaires, « être », développement et vulnérabilité de la Tunisie moderne

##### **HOURMAT ALLAH Hind**

Effet-territoire et mode de développement des PME marocaines du secteur de la pêche : une analyse en termes de milieu internationalisant

##### **LAGADEC Gaël**

Wallis-et-Futuna, les enjeux et perspectives d'un développement sous contraintes

Salle 106



#### Tourisme

Président : José PEREZ, IFREMER

##### **LEFRANG Sébastien**

Les déterminants de l'attractivité touristique : une analyse de l'efficacité des ports de croisière de Méditerranée

##### **VOLTAIRE Louinord, KERTOUS Mourad, DUMORTIER Sophie**

Pandémie du COVID-19 : Impact sur le bien-être des touristes dans la Région Hauts-de-France

##### **SAJID Mostapha**

La stratégie de développement du tourisme balnéaire entre les impératifs de la viabilité et les exigences de la durabilité des ressources du littoral au Maroc

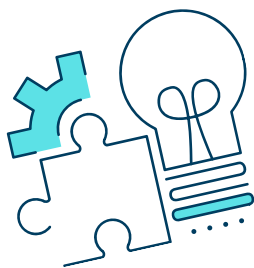

# PROGRAMME

## LUNDI 23 MAI

Salle 136



### Finance solidaire

Président : Christian RIETSCH, Université d'Orléans

**NSENGIYUMVA Théogène, MAYOUKOU Célestin**

Financement des microentreprises et finance informelle : cas du Burundi

**BENTALEB Lahoucine, BOULHRIR Lotfi, KARTOBI Salah Eddine**

Déterminants d'accès du secteur de la pêche maritime marocain aux instruments financiers participatifs : cas des contrats Mourabaha et Ijara

**FOUNANOU Mathurin, RATSIMALAHELO Zaka, DIA Assietou**

Prêt de groupe, contrats de partage de production et contrôle des emprunteurs dans le financement des chaînes de valeur agricoles au Sénégal : le rôle d'une intervention de l'État

Salle 204



### Échanges internationaux

Président : Thierry MONTALIEU, Université d'Orléans

**MOSUNGA MOKONDI Gracia, ACCLASSATO Denis, OUATTARA Wautabouna**

Ouverture commerciale et politique budgétaire en République Démocratique du Congo : l'instrument de politique commerciale est-il important ?

**ABOUBE Mahaman Laouan**

La Zone de Libre Échange Continentale Africaine (ZLECAF) : facteur d'industrialisation ou risque de fragilisation des économies ? Cas du Niger

**AMAN Moustapha, NENOVSKY Nicolay**

Un Currency board régional pour la corne d'Afrique



# PROGRAMME

## LUNDI 23 MAI

Salle 206



### Espaces et ressources marines

Président : Denis BAILLY, Université de Bretagne Occidentale

**GERARDIN Hubert, POIROT Jacques**

De l'exploration à l'exploitation des fonds marins : enjeux, perspectives économiques et limites

**GUIMEZANES Marie**

États insulaires en développement et élévation du niveau de la mer : le droit international face à ses lacunes

**GALLETTI Florence**

L'État en développement et le nouveau traité international "Instrument international juridiquement contraignant sur la conservation et l'utilisation durable de la diversité biologique marine des zones ne relevant pas de la juridiction nationale"

Salle 217



### Risques naturels, vulnérabilité & résilience

Président : François FALL, Université de Toulouse 2-Jean Jaurès

**GOUJON Michael, MARCHAND Sébastien, SANTONI Olivier**

Une mesure comparative de la vulnérabilité des territoires à l'activité cyclonique : le cas du Vietnam

**VWIMA NGEZIRABONA Stany, BUDURHA MIRHANYO Jean, NGANDU MULOTWA Mardochée, MOÏSE BUMBA Sylvain**

Analyse de la vulnérabilité des ménages aux catastrophes naturelles : cas des éruptions volcaniques dans la ville de Goma

**BOUJROUF Asma, RIGAR Sidi Mohamed**

Vulnérabilité et résilience face aux changements climatiques

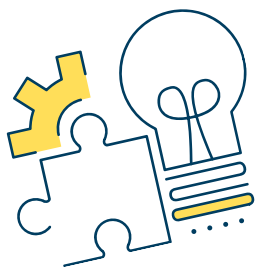

# PROGRAMME

## MARDI 24 MAI

**9h-10h30**

**Amphi 123**

**Plénière**

**Jean-Paul MOATTI**

Les objectifs de développement durable (2015/2030) à la lumière  
des crises sanitaire et écologique

**10h30-11h**

Pause-café

**11h-12h30**

Ateliers parallèles

**12h30-14h30**

Déjeuner

**14h30-16h**

Ateliers parallèles

**16h-16h30**

Pause-café

**16h30-18h30**

**Table ronde - Amphi 123**

« Économie Bleue et Développement Durable »

Président : Denis BAILLY, Université de Bretagne Occidentale

**18h30**

Rendez-vous au bus impériale  
pour se rendre à l'aquarium Océanopolis

**19h-23h30**

Cocktail dînatoire  
Aquarium OCEANOPOLIS





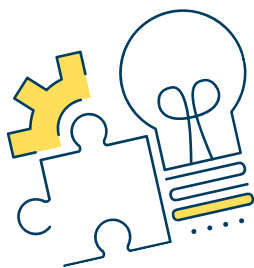

# PROGRAMME

## MARDI 24 MAI

### DÉTAIL DES ATELIERS 11H>12H30

Salle 104



#### Économie et pêche

Président : Matthieu LEPRINCE, Université de Bretagne Occidentale

**TOURON-GARDIC Grégoire, BLANC Moramade, FAILLER Pierre, DESIRADE Asmine, DAVID Gilbert**

La filière de la pêche en Haïti : quelles perspectives face à l'insécurité alimentaire ?

**NTAMUSHIGO Yoshwa, VWIMA NGEZIRABONA Stany, NEEMA CIZA Angélique, NEEMA MASUMBUKO Gracia**

Contribution de l'élevage des poissons en cages flottantes (lac Kivu) sur la vie socio-économique des ménages éleveurs du Sud-Kivu, le cas des ménages éleveurs de la Ville de Bukavu, en République Démocratique du Congo

**BENKAHLA Emna, NASSIRI Abdelhak, SASSI TMAR Amel**

La réhabilitation du secteur de la pêche en Tunisie dans le cadre du projet de l'Accord de Libre Échange Complet et Approfondi

Salle 106



#### Analyse de la demande

Président : Denis ACCLASSATO, Université d'Abomey-Calavi

**Jeanne DACHARY-BERNARD, Frédéric GASCHET, Guillaume POUYANNE**

Les marchés immobiliers littoraux intègrent-ils le risque littoral ? Une application au grand sud-ouest français

**NASSIRI Abdelhak, BOUKHARI Sofiane, MALIKI Samir B, KERTOUS Mourad**

Estimation du consentement à payer pour améliorer le service et la qualité de l'eau potable : Cas des ménages algériens

**KERTOUS Mourad, MALIKI Samir, HOUANTI L'Hocine, REY Dang**

La gestion de la demande en eau potable : une approche par la méthode des quantiles. Cas d'une commune côtière algérienne

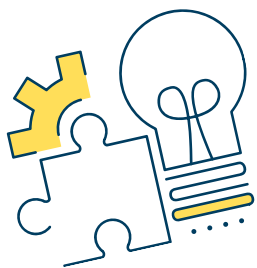

# PROGRAMME

## MARDI 24 MAI

Salle 136

### Changement climatique (1)

Président : Francis KERN, Université de Strasbourg

**MENGUE BIDZO Médard**

Vulnérabilités au changement climatique et fardeau de la dette de l'État

**VILLIEU Patrick, MINEA Alexandru, MENUET Maxime**

Politique climatique, croissance et dette publique en présence de chocs climatiques persistants

**ASSI Tano Maxime, N'GORAN Koffi Célestin, SILUE Tionkoli Bintou**

Effet des modes d'adaptation au changement climatique sur le revenu agricole : cas des riziculteurs en contrat de métayage de la commune de Korhogo au nord de la Côte d'Ivoire

Salle 204

### Énergie et éco-développement

Président : Adrien AKANNI HONVO, Université de Bretagne Occidentale

**GMIDENE Samia, ZOUARI GHORBEL Sonia, ZAIDI Saida,**

Are renewable energy and nonrenewable energy substitutes or complementary for economic growth and environment quality: an international evidence

**ETIENNE Émilie, ROBERT Pierre**

Pérennité et impact des projets d'électrification rurale décentralisée au Sénégal : quels résultats 7 ans après ?

**KHAOUA Nadji**

L'écodéveloppement : application au littoral d'Algérie

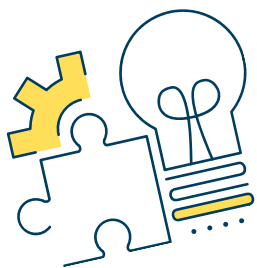

# PROGRAMME

## MARDI 24 MAI

Salle 206



### Gouvernance et gestion intégrée (1)

Présidente : Fabienne LELOUP, Université Catholique de Louvain, Mons

**MEDJIGBODO Roland**

Analyse de la pauvreté : application aux zones humides au Bénin

**MERADI Ouari, BELATTAF Matouk, ZAIDI Hachemi**

La gestion durable et intégrée comme nouvelle façon de penser le territoire littoral : fondements et principes

**DIA Assietou, RATSIMALAHELO Zaka, FOUNANOU Mathurin**

Politiques publiques et l'investissement dans le développement du secteur agricole au Sénégal

Salle 217



### Economie (1)

Président : Célestin MAYOUKOU, Université de Rouen

**MAHAMOUD RAYALEH Abdourahman**

Analyse économique de la biodiversité à Djibouti

**EL MAJHED Hiba, RIGAR Sidi Mohamed**

Essai d'exploration des spécificités des entreprises familiales marocaines : quel état des lieux de la richesse socio-émotionnelle et de la décision d'investissement ?

**CADEAU RUSHIGIRA Felly, MENDEZ DEL VILLAR Patricio, PAGET Nicolas, FURAHA MIRINDI Germaine**

Le genre comme déterminant d'acceptabilité des services numériques par les producteurs du riz dans la Plaine de la Ruzizi à l'Est de la RDC

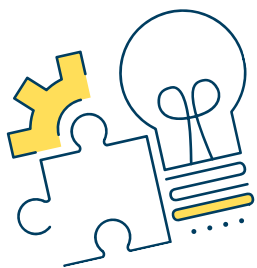

# PROGRAMME

MARDI 24 MAI

DÉTAIL DES ATELIERS 14H30>16H

Salle 104

→ **Attractivité du littoral (2)**  
Présidente : Olfa BOUALLEGUE, Université de Bretagne Occidentale

**MEDJIGBODO Roland**

Analyse de la pauvreté : application aux zones humides au Bénin

**MERADI Ouari, BELATTAF Matouk, ZAIDI Hachemi**

La gestion durable et intégrée comme nouvelle façon de penser le territoire littoral : fondements et principes

**DIA Assietou, RATSIMALAHELO Zaka, FOUNANOU Mathurin**

Politiques publiques et l'investissement dans le développement du secteur agricole au Sénégal

Salle 106

→ **Activités maritimes**  
Président : Gaël LAGADEC, Université de Nouvelle-Calédonie

**DEME El hadj Bara**

Tensions et conflits autour des usages des ressources halieutiques en Afrique de l'Ouest

**MIGANEH HADI Ali**

Le port de Djibouti : une position géostratégique favorable au développement des États de l'Afrique de l'Est

**BELATTAF Matouk, MERADI Ouari**

Activités économiques et impacts sur les côtes méditerranéennes : quelles perspectives ?

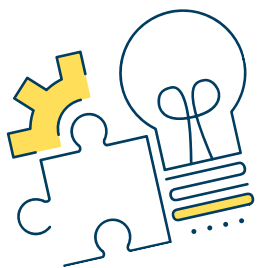

# PROGRAMME

## MARDI 24 MAI

Salle 136

### Alimentation

Président : Marc LEOPOLD, IRD

**RAZAFIMALALA Nina, RABEMANANJARA Zo Hasina, QUESTE Jérôme, LEOPOLD Marc**  
Quelle participation dans la trajectoire des instruments de gouvernance de la filière du crabe de mangrove à Madagascar ?

**BADIANE Sidia Diaouma, CISSE Birane, SEBE Assatou, BAF Mouhamadou Aliou, MARO Bissenty Joseph, SARR Libasse Hane**  
Zones humides et agriculture urbaine à Dakar (Sénégal) : analyse socio-économique et contraintes de valorisation

**ZOUARI GHORBEL Sonia, ZAIDI Saida, GMIDENE Samia**  
Resilience of the food sector and prospects for agricultural policies in MENA countries

Salle 204

### Aires marines protégées

Président : Louinord VOLTAIRE, Université du littoral

**BOUTALEB Kouider, BOUTALEB Oussama**  
L'écotourisme et la préservation des Aires marines protégées : le cas de l'Algérie

**CADORET Anne, BEURET Jean-Eudes,**  
Le modèle générique d'Aire Marine Protégée est-il soluble dans des réalités locales diversifiées ? Une analyse comparative internationale

**BEURET Jean-Eudes, REY-VALETTE Hélène, CLENNELL Mathilda**  
Au-delà de la participation, engager les parties prenantes dans la gouvernance et l'appropriation d'une politique de conservation : le cas de Natura 2000 en mer

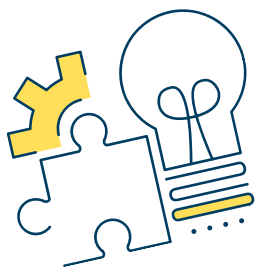

# PROGRAMME

## MARDI 24 MAI

Salle 206

### Changement climatique (2)

Président : Xavier GALIEGUE, Université d'Orléans

**BRINI Riadh**

Impact du changement climatique sur la productivité des cultures céréalières en Tunisie : modèle ARDL-PMG

**SOLHI Sanae, RIGAR Sidi Mohamed, ALAMI Youssef**

Stratégies marocaines d'adaptation de la femme rurale marocaine aux changements climatiques : Plan Maroc Vert

**RABEARISON Mihary Isandratana, LABIE Marc, TODINANA HARY Gildas, RAMIANDRISOA Olivier**

Ecosystème entrepreneurial et activité innovante : éléments pour la conception d'un cadre adapté à l'Algoculture à Madagascar

Salle 217

### Gouvernance et gestion intégrée (2)

Président : Gabriel HATCHIKIAN, Université Paris X Nanterre

**MEDJIGBODO Roland**

Analyse des effets sur le bien-être des populations lacustres de l'intervention de l'Etat dans la gestion de la pêche sur les plans d'eau au Bénin

**JIRARI Samia, LOULID Mohamed, L'HOUSSAINE Mounaim**

Gestion intégrée et modèle de création de valeur partagée une locomotive de développement durable (Cas d'un groupe minier marocain)

**BOUALLEGUE Oifa, KERTOUS Mourad**

Le conflit de pêche franco-britannique : une solution par l'approche SIG-MCDA

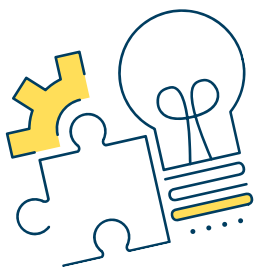

# PROGRAMME

## MARDI 24 MAI

Salle 08



### Économie (2)

Présidente : Esther REGNIER, Université de Bretagne Occidentale

#### **OTANDO Gwenaelle, ECHKOUNDI Mhammed**

Réorienter la mondialisation pour le développement en Afrique : vers une nouvelle gouvernance mondiale

#### **TOURNAYE Cécile**

Modèle(s) de gouvernance autour des fleuves : deux grands fleuves africains comparés à deux grands fleuves européens

#### **DOSS-BENNANI Oumaima, HOURMAT ALLAH Hind**

Les espaces maritimes comme levier cognitif de création d'une dynamique d'internationalisation

( NOTES )



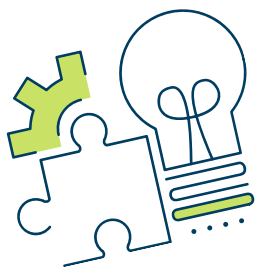

# PROGRAMME

## MERCREDI 25 MAI



**9h-10h30 Ateliers (6)**

**10h30-11h00**

Pause-café

**11h00-11h30**

**Amphi 123**

Clôture des Journées ATM 2022

**11h30-12h30**

Assemblée Générale de  
l'Association Tiers-monde

**12h30**

Déjeuner

### CIRCUIT TOURISTIQUE

**14h30**

Bienvenue à bord du Brest City Tour  
Visite guidée de la ville de Brest



**15h15-16h40**

Bienvenue à bord du bateau le "Brestoa"  
Visite commentée de la merveilleuse rade de Brest



**BREST MÊME !**





# PROGRAMME

**MERCREDI 25 MAI**

**DÉTAIL DES ATELIERS 9H>10H30**

**Salle 104**

**Finance**

**Président : Michel LELART, CNRS - Université d'Orléans**

**MEZIECHE Assia, MAYOUKOU Célestin**

Inclusion financière des Petites et Moyennes Entreprises : une approche théorique

**HOUNGUEVOU Yves**

Effets de l'inclusion financière sur la croissance dans les pays en développement

**FAYE Djibril, RATSIMALAHELO Zaka**

Évaluation de la performance des institutions de microfinance via le prisme de la diversité socio-culturelle : approche dynamique

**Salle 106**

**Gouvernance & évaluation  
des services écosystémiques**

**Président : Olivier THEBAUD, IFREMER**

**CHÂLES Fanny**

Revue systématique des services écosystémiques côtiers dans les Petits États Insulaires en Développement du Pacifique

**ELMORCHID Brahim**

L'économie politique de la recherche de rente dans le secteur de la pêche en Afrique : cas du Maroc

**ACHIR Mohamed, KERN Francis**

La stratégie nationale de l'économie bleue (SNEB) à l'horizon 2030 comme facteur de diversification de l'économie et de valorisation du littoral local, analyse du potentiel et des contraintes de la Wilaya de Tizi-Ouzou



# PROGRAMME

## MERCREDI 25 MAI

Salle 136



### Mutation des activités

Président : Abdelhak NASSIRI, Université de Bretagne Occidentale

**SOGLO Mahougbe Aimée Gabrielle**

Pauvreté et scolarisation des enfants au Bénin : une analyse suivant le genre

**BERGUIGA Imène, ADAIR Philippe**

Le financement des femmes entrepreneures de la région MENA (2013-2019) est-il contraint par l'auto-sélection et/ou la discrimination ?

**GBINLO Roch Edgard, HOUNGBEME Jean-Luc Dewanou, HEKPONHOUE Sylvain**

Qualité de l'environnement, pauvreté et santé des ménages au Bénin

Salle 204



### Transport et mobilité

Président : Mourad KERTOUS, Université de Bretagne Occidentale

**AUREGAN Xavier**

Du « modèle » Shekou aux nouvelles routes de la soie : vers une diplomatie maritime chinoise en Afrique

**CALLENS Stéphane, ADA ALLOGO Raissa**

Vers la décarbonation des transports en Afrique : utopie ou réalité ? Bilan et perspectives de la mobilité durable en Afrique

**BELATTAF Syles, BELATTAF Matouk**

Analyse de l'impact de la Covid-19 sur le transport maritime : cas de l'Algérie

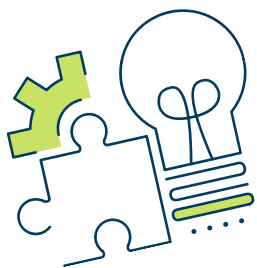

# PROGRAMME

**MERCREDI 25 MAI**

**Salle 206**

## Économie (3)

**Présidente : Esther REGNIER, Université de Bretagne Occidentale**

**IFECRO Marcel, ACCLASSATO Denis, FIAMOHE Rose**

Pratique de la pluriactivité et amélioration des niveaux de dépenses d'éducation et de santé des agriculteurs en milieu rural au Bénin

**ORDIONI Natacha**

Mortalité et covid-19 en Guyane française : enjeux et vulnérabilités

**SAUVIN Thierry, CHOQUET-SAUVIN Anne, AKANNI HONVO Adrien**

Acceptabilité interne et externe à la ré-industrialisation des zones portuaires. Brest et la déconstruction des coques de navires

**Salle 217**

## Inégalités et développement

**Président : Sidi Mohamed RIGAR, Université Cadi Ayyad Marrakech**

**BOUMARETE Saad, LOULID Mohamed**

Le plan de développement des chambres professionnelles marocaines : quel rôle potentiel pour le système du contrôle de gestion ?

**KAMENGA MAPURITA Christian, MAYOUKOU Célestin, LUBANGI Bidwaya Joyce**

Digitalisation aux services de personnes en situation d'exclusion financière en RDC

**OUATTARA Assiata, ESSO Loesse et AKA Brou Emmanuel**

Déterminants de l'inégalité de genre dans l'espace UEMOA : cas du capital humain

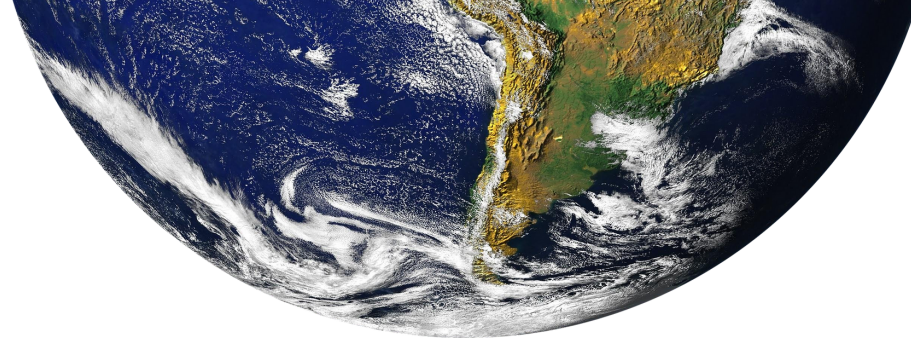

## COMITÉ D'ORGANISATION

### Association Tiers-Monde

- Jean Brot, Secrétaire ATM
- Hubert Gérardin, Président ATM



#### CONTACT

atm2022brest@sciencesconf.org

### UMR AMURE / Institut Universitaire de la Mer Université de Bretagne Occidentale

- Denis Bailly, Maître de Conférences en économie
- Olfa Bouallegue, enseignante-chercheuse, associée Amure
- Mourad Kertous, Maître de Conférences en économie
- Marc Léopold, IRD, économiste, en accueil à AMURE
- Abdelhak Nassiri, Maître de Conférences en économie
- Esther Regnier, Maître de Conférences en économie
- Séverine Julien, Chargée de communication

## COMITÉ SCIENTIFIQUE

**ACCLASSATO** Denis (Univ d'Abomey-Calavi, Bénin) ; **ADAIR** Philippe (Univ Paris-Est Créteil) ; **ALBAN** Frédérique (Univ Brest) ; **AVOM** Désiré (Univ de Dschang, Cameroun) ; **BAILLY** Denis (Univ Brest) ; **BOIDIN** Bruno (Univ Lille) ; **BONCOEUR** Jean (Univ Brest) ; **BONNIN** Marie (Univ Brest, IRD) ; **BOURGAIN** Arnaud (Univ du Luxembourg) ; **CALLENS** Stéphane (Univ d'Artois) ; **CATIN** Maurice (Univ Toulon) ; **DAVID** Gilbert (IRD) ; **FRANGOUES** Katia (Univ Brest) ; **FROGER** Géraldine (Univ Toulouse 2) ; **GABAS** Jean-Jacques (CIRAD) ; **GERARDIN** Hubert (Univ Lorraine) ; **GUEGUEN HALLOUET** Gaëlle (Univ Brest) ; **GUILLOTREAU** Patrice (Univ Nantes, IRD) ; **HILMI** Nathalie (Univ de Monaco) ; **HONVO** Adrien Akanni (Univ Brest) ; **KERN** Francis (Univ Strasbourg) ; **KERTOUS** Mourad (Univ Brest) ; **LELART** Michel (CNRS – Univ Orléans) ; **LELOUP** Fabienne (Univ Catholique de Louvain, Belgique) ; **LEPRINCE** Matthieu (Univ Brest) ; **MAINGUY** Claire (Univ Strasbourg) ; **MALIKI** Samir Baha-Eddine (Univ Tlemcen, Algérie) ; **MAYOUKOU** Célestin (Univ Rouen) ; **MERCIER** Marion (CNRS) ; **MEUR-FEREC** Catherine (Univ Brest) ; **MONTALIEU** Thierry (Univ Orléans) ; **NASSIRI** Abdelhak (Univ Brest) ; **PAIRAULT** Thierry (CNRS/EHESS) ; **PEREZ** José (IFREMER) ; **PHILIPPE** Manuelle (Univ Brest) ; **POIROT** Jacques (Univ Lorraine) ; **QUEFFELEC** Betty (Univ Brest) ; **REGNIER** Esther (Univ Brest) ; **REY VALETTE** Hélène (Univ Montpellier) ; **RIGAR** Mohamed (Univ Cadi Ayyad Marrakech, Maroc) ; **SAUVIN** Thierry (Univ Brest) ; **THEBAUD** Olivier (IFREMER) ; **VERNIERES** Michel (Univ Paris1 Panthéon-Sorbonne) ; **VOLTAIRE** Louinord (Univ du Littoral Côte d'Opale)

## AVEC LE SOUTIEN DE



FACULTÉ  
DE DROIT, ÉCONOMIE  
GESTION & AES



Association Tiers-Monde